PATVIRTINTA
BĮ Klaipėdos miesto sporto bazių valdymo centro direktoriaus
2022 m. liepos 28 d. įsakymu Nr. VK-27
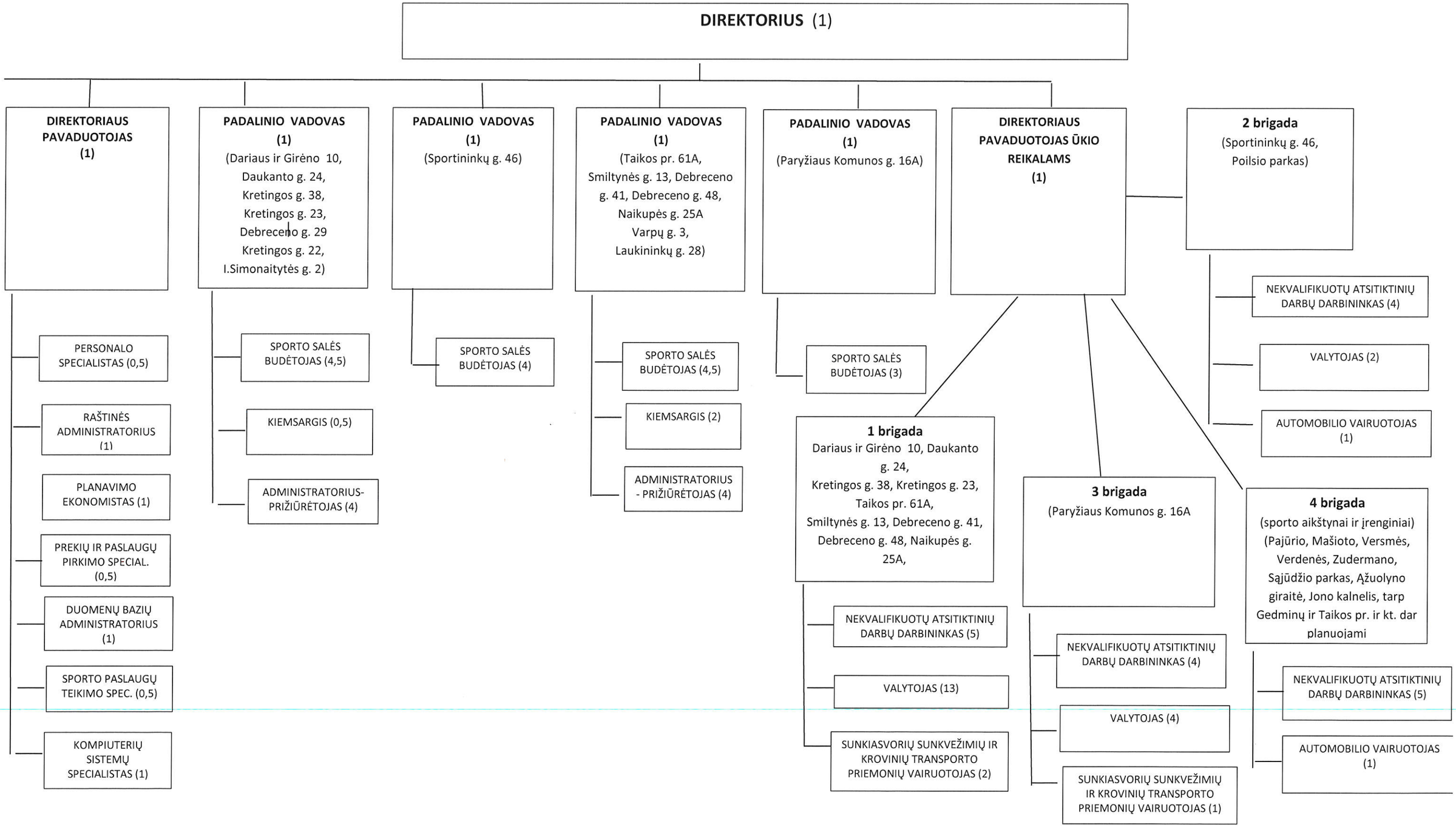
BĮ KLAIPĖDOS MIESTO SPORTO BAZIŲ VALDYMO CENTRO
VALDYMO STRUKTŪRA